



**SINDICATO DOS POLICIAIS RODOVIÁRIOS FEDERAIS  
NOS ESTADOS DO PARÁ E AMAPÁ - SINPRF-PA/AP**

FILIADO À FENAPRF



**PARECER DO CONSELHO FISCAL DO SINPRF PA/AP**

**Exercício 01 de Abril a 30 Junho de 2017**

Os membros do Conselho Fiscal do SINPRF PA/AP no desempenho de suas atribuições estatutárias, tendo examinado os documentos integrantes dos meses Abril a Junho de 2017, da prestação de contas do exercício encerrando em 04 de Agosto de 2017, vem à presença de Vossas Senhorias apresentar o seu Parecer.

Foram examinados os documentos fiscais relativos aos meses de Abril, Maio e Junho de 2017, e suas respectivas demonstrações de resultado das origens e aplicações de recursos correspondentes ao exercício findo, elaborados sob a responsabilidade da atual administração.

Complementando, salientamos que em nossas reuniões, fomos sempre atendidos em nossas solicitações, pela representante do escritório de contabilidade e membros da diretoria financeiro-administrativa, recebendo inclusive todos os esclarecimentos necessários, onde dúvidas e pequenas pendências foram de imediato sanadas.

Finalizando, os valores disponíveis apurados até 30 de Junho de 2017 estão abaixo discriminados:

-Caixa	R\$ 4.192,66
- C/C Banco do Brasil	R\$ 520,50
- C/C Poupança B.B.	R\$ 156,95
- C/C C E.F.	R\$ 24.542,47
- Total	R\$ 29.412,58

Endereço: Av. 25 de Setembro nº 2345(alto) – Bairro: Marco  
CEP: 66.093-000 - Belém/PA - Fone/Fax: (91) 3226-3496

Site: [www.sinprfpaap.com.br](http://www.sinprfpaap.com.br) e-mail: [sinprfpaap@veloxmail.com.br](mailto:sinprfpaap@veloxmail.com.br), [sinprfpaap@yahoo.com.br](mailto:sinprfpaap@yahoo.com.br)  
CNPJ: 84.154.566/0001-68



**SINDICATO DOS POLICIAIS RODOVIÁRIOS FEDERAIS  
NOS ESTADOS DO PARÁ E AMAPÁ - SINPRF-PA/AP**

**FILIADO À FENAPRF**

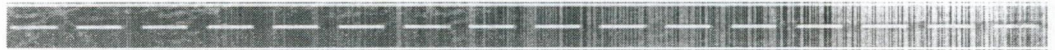

Diante de toda a análise feita, os Conselheiros resolvem dar parecer favorável a APROVAÇÃO das contas do Sindicato dos Policiais Rodoviários Federais nos Estados do Pará e Amapá – SINPRF PA/AP, pois representam adequadamente, sob todos os aspectos relevantes, sua posição financeira, submetendo-o à apreciação da Assembleia para as pertinentes deliberações.

Belém-Pa, 04 de Agosto de 2017.

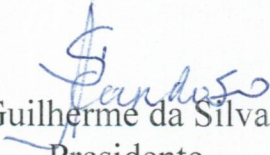
  
Antonio Guilherme da Silva Cardoso  
Presidente

  
Elielson Fernandes de Oliveira  
Secretário

  
Eliana Socorro dos Santos Silva  
Membro

Endereço: Av. 25 de Setembro nº 2345(alto) – Bairro: Marco  
CEP: 66.093-000 - Belém/PA - Fone/Fax: (91) 3226-3496

Site: [www.sinprfpaap.com.br](http://www.sinprfpaap.com.br) e-mail: [sinprfpaap@veloxmail.com.br](mailto:sinprfpaap@veloxmail.com.br), [sinprfpaap@yahoo.com.br](mailto:sinprfpaap@yahoo.com.br)  
CNPJ: 84.154.566/0001-68